DOSSIER
- Un automne à Silly-sur-Nied

TRAVAUX DES COMMISSIONS
- Instruction des dossiers d'urbanisme

VIE ASSOCIATIVE
- Des écoliers épanouis

INFOS PRATIQUES
- Promotion
- Environnement

LE JOURNAL DE LA COMMUNE DE SILLY-SUR-NIED/LANDREMONT

Le Silien

N°13 JANVIER 2020

LE MOT

Bonne et heureuse année à tous et à toutes.

Que 2020 apporte à tous les habitants de Silly-sur-Nied/Landremont et à leurs proches le succès et le bonheur auxquels ils aspirent. La municipalité, de son côté, continuera à faire de son mieux pour leur fournir un cadre et des conditions propices à leur sérénité et à leur épanouissement.
Dans un contexte socio-politique chahuté, **l'atmosphère chaleureuse** qui règne à Silly-sur-Nied apporte un réconfort certain et permet encore de croire en un monde et un avenir meilleurs.
La vie associative, l'implication des élus municipaux et l'engagement d'un grand nombre de bénévoles permettent à ce charmant village d'être si apprécié et convoité. Les nouveaux arrivants ont été attirés par la situation géographique, certes, mais aussi par les infrastructures, les équipements et surtout **l'ambiance et le dynamisme** de Silly-sur-Nied. Ces familles qui s'installent comportent souvent des enfants en bas âge qui remplissent les bancs de l'école et construisent le futur de la commune.
La presse le relate, nos voisins et visiteurs le constatent, Silly-sur-Nied affiche d'indéniables qualités et atouts qui permettent aux familles de s'accomplir et aux uns et aux autres de réaliser leurs projets. Les parents s'y sentent bien et les enfants y sont heureux.
Je souhaite que cette nouvelle année inspire encore **plus de solidarité et de générosité** pour toutes les Silloises et tous les Sillois.

Serge Wolljung
Maire de Silly-sur-Nied
Vice-président de la Communauté de Communes Haut Chemin - Pays de Pange

ACTUALITE

0 CAMBRIOLAGE EN 2019

Les chiffres de la sécurité sont réjouissants. Le vidéo-protection et le dispositif de protection citoyenne, associés à la proximité des gendarmes de Courcelles-Chaussy, ont largement contribué à la diminution de la délinquance dans le village. Les autorités compétentes sont venues à Silly-sur-Nied pour le souligner. Une occasion de remercier les 5 référents citoyens de la commmune pour leur implication et d'encourager tous les habitants à poursuivre leur vigilance et leurs signalements de tout comportement suspect aux référents citoyens ou en gendarmerie au 03.87.64.00.16 ou, par défaut, en composant le 17

Le sous-préfet Olivier Delcayrou et la commandante du groupement de gendarmerie Isabelle Denis-Hoareau venus à Silly-sur-Nied pour renouveler la convention liant l'Etat, la gendarmerie et la commune dans le dispositif de participation citoyenne (anciennement voisins vigilants)

DOSSIER

UN AUTOMNE AU VILLAGE

Retour en images sur la fin d'année à Silly-sur-Nied ou comment municipalité et associations se plaisent à offrir de belles occasions de rencontre et de partage à la population Et c'est ainsi que tout au long de l'année Silloises et Sillois sont régulièrement invités à se retrouver pour découvrir, célébrer, fêter, se régaler et se réjouir ensemble.

13 OCTOBRE

REPAS DES AINES

La municipalité offre chaque automne, aux aînés du village, un repas gastronomique, en signe de reconnaissance, de respect mais aussi d'amitié. Ce moment privilégié et festif, si précieux, est un **temps de bonheur** et de réconfort dans les tumultes de la vie.

En 2019, ce sont toutes les personnes nées avant 1954 qui ont été invitées.

31 OCTOBRE

HALLOWEEN

Après les seniors, c'est au tour des plus petits d'avoir leur moment de plaisir avec le **défilé d'Halloween.** Les enfants déguisés, **à faire peur,** se régalent d'effrayer les habitants qui leur ouvrent leurs portes et de les menacer par leur cri de guerre : « Des bonbons ou un sort ! ».

Coordonné par Sébastien Deitz au titre de la Jeunesse silloise.

3 NOVEMBRE

REPAS D'AUTOMNE

A chaque saison son repas dansant. Le foyer sillois se transforme alors en **piste de danse.** L'occasion pour les élèves de Sonia Perez de mettre en pratique ce qu'ils apprennent durant les cours de danse du jeudi soir.

Martine Daumail (association des loisirs) orchestre désormais ces repas dansants.

22 NOVEMBRE

FOYER BAR

De novembre à mars le foyer bar est ouvert, **un vendredi sur deux,** de 18h à 21h. Les familles viennent y jouer avec les enfants. Les aînés taper le carton. Boire un verre ensemble, partager un encas, discuter, chanter, rigoler, s'amuser,... autant de raisons pour **se retrouver,** tous ensemble, bien au chaud, durant la mauvaise saison.

Sandrine, Monique, Babeth, Joëlle et Mirèse (Tennis Club de Silly) tiennent le bar.

24 NOVEMBRE

MARCHE DE NOEL

Les dames des « travaux manuels » exposent une fois par an, avant Noël, ce qu'elles créent et produisent minutieusement tous les mardis et jeudis matin au foyer sillois.

Une autre section de l'Association des loisirs présidée par Philippe Piquemal.

24 NOVEMBRE

UN ARBRE, UN ENFANT

Céleste, Joachim, Léa, Faustine et Léonie, nés en 2018, ont leur arbre à leur nom sur le plateau sportif. Chaque année, à la Sainte Catherine la municipalité officialise la plantation d'**un arbre pour les enfants** nés l'année précédente.

Cinq arbres millésime poussent déjà.

7 DECEMBRE

SAINT NICOLAS

Début décembre les familles suivent le cortège de Saint Nicolas, avec le boucher, les trois enfants et le père fouettard, à travers les rues du village avant de se réunir au foyer sillois où l'évêque de Myre gâte les enfants de friandises. Les petits du périscolaire lui témoignent leur reconnaissance en racontant sa légende et en interprétant quelques chansons de circonstances. Grand moment d'émotion.

Les enfants du périscolaire chantent pour Saint Nicolas

15 DECEMBRE

CONCERT BLUES A L'EGLISE

Le troisième dimanche de l'Avent, l'église Saint Arnould ouvre son chœur à un concert rythmé et chaleureux. Après le jazz tzigane, la musique irlandaise, c'est un récital de **deux heures de blues** qui a, cette fois, été donné par le trio Never Too Late. Le spectacle s'est ensuite prolongé comme d'habitude autour d'un agréable vin chaud et d'excellents gâteaux.

Une église bien remplie pour le concert de Noël

20 DECEMBRE

MARCHE ILLUMINEE

Municipalité et particuliers **décorent le village** et les habitations pour les fêtes de fin d'année. Une marche organisée par l'équipe du foyer bar permet aux promeneurs d'en apprécier le **charme et la beauté.** La soirée se poursuit autour d'un repas convivial et dans une chaleureuse ambiance.

Préparer Noël ensemble.

TRAVAUX DES COMMISSIONS

INSTRUCTION DES DOSSIERS D'URBANISME

Depuis le désengagement de l'Etat, en 2015, la commune confie l'instruction de ses dossiers d'urbanisme au service dédié de la Communauté de Communes Haut Chemin - Pays de Pange (CCHCPP)

En 2019, la commune a transmis 49 dossiers d'urbanisme (permis de construire, de démolir, d'aménager, ...) aux techniciens du service instructeur intercommunal, partagé avec le District Urbain de Faulquemont. Parmi ceux-ci, **11 Permis de Construire** (PC) ont été accordés notamment pour la construction d'une maison individuelle et/ou de ses annexes (agrandissement, réalisation d'une terrasse ou d'un abri de jardin). La municipalité exige aussi un permis de construire pour toute démolition.

Pour des travaux de moindre importance sur des constructions neuves ou anciennes (extension de moins de 20 m^2, clôture, toiture, portes, fenêtres, façade, ...) c'est une **Déclaration Préalable de travaux** (DP) qu'il faut déposer en mairie, **avant de démarrer le chantier.** Elle permet à la municipalité de vérifier que le projet de travaux respecte bien le **Règlement National d'Urbanisme** (RNU) qui a force de loi à Silly-sur-Nied. Car la commune fonctionne **avec une carte communale** qui définit seulement les zones de construction possibles et l'oblige à appliquer le RNU qui fixe le droit d'utilisation du sol. C'est ce RNU qui impose par exemple la construction en limite de propriété ou une distance de 3 mètres par rapport à la propriété voisine. Ou la hauteur maximale de 2 mètres pour une haie séparative. Les travaux d'entretien ou de réparations courants ne nécessitent pas de telles démarches. Le plus sûr est de se renseigner en mairie pour se mettre en conformité, même pour ceux qui auraient mené préalablement de tels travaux en ignorant les contraintes légales.

Permis de construire pour construction neuve.

24 Déclarations Préalables pour travaux de rénovation.

VIE ASSOCIATIVE

Loto au périscolaire.

Les Silly poussins sur scène.

DES ECOLIERS EPANOUIS

Les animatrices du périscolaire accueillent quotidiennement une trentaine d'enfants. Maryline, Catherine, Julie et Nadine sont parfois aidées par de généreux bénévoles qui proposent d'autres activités, comme Martine qui anime les ateliers théâtre.

Au départ, la municipalité n'avait promis qu'un accueil des enfants avant et après l'école pour faciliter la vie aux parents d'élèves. Bien vite les différentes animatrices qui se sont succédées au **périscolaire** ont proposé des activités qui ont rencontré de **vrais succès** auprès des enfants. Avant Noël, par exemple, Nadine et Julie ont organisé le premier loto du périscolaire qui a mobilisé petits et grands. Plus tôt, elles leur avaient aussi appris de belles chansons pour Saint Nicolas. Ensemble ils ont décoré le sapin de Noël au milieu du village. Et depuis la rentrée ils ont eu droit à de **multiples activités** manuelles, culinaires, sportives... Début janvier ils ont tiré les rois.

Le vendredi après-midi, Anne Piquemal et Sébastien Deitz proposent des séances de tennis de table au foyer sillois. Tous les mardis, Martine Daumail répète avec sa petite troupe : les Silly poussins, qui montent sur les planches durant le festival de théâtre « Silly-Sur-Scène » au printemps.

Et à **l'école aussi,** les maîtresses proposent des réjouissances aux enfants comme la venue du Père Noël ou le mignon spectacle offert par les petits de la maternelle à leurs parents, juste avant les vacances.

INFOS PRATIQUES

Environnement

A l'occasion de la cérémonie des vœux, la municipalité a mis à l'honneur tous ceux qui s'étaient engagés en 2019 pour le bien du village et le bonheur des habitants Ont notamment été distingués pour leurs belles décorations de Noël : Sonia et Thomas Perez (1er prix), Isabelle et Pascal Viry (2ème prix) et Dominique Lubnau (3ème prix)

Les Sillois contribuent massivement à l'embellissement du village. Et les actions de la municipalité pour le fleurissement, la propreté et la sécurité se conjuguent avec ceux des habitants, et vice-versa.

Tout au long de l'année, un effort est souhaité de la part des uns et des autres pour entretenir les abords de leurs propriétés : ramassage des feuilles, balayage de la neige, évacuation des encombrants. Trottoirs et parkings doivent restés dégagés et accessibles aux usagers.

De belles décorations embellissent le village

Promotion

Pour permettre à la population de suivre toute l'actualité de la commune et à chacun d'être informé au plus vite, la municipalité a développé plusieurs outils de communication. Une lettre électronique mensuelle précise les échéances du mois et transmet les annonces officielles. Pour en être destinataire (si ce n'est pas encore le cas), il suffit de le demander par mail en écrivant à mairiesillysurnied@wanadaoo.fr

Une page Facebook, et désormais aussi Instagram, illustrent les animations du village en publiant des photos des différentes manifestations. 500 abonnés apprécient ainsi régulièrement le dynamisme et la vie de la commune. Ces supports sociaux font aussi rayonner l'image du village au-delà du ban communal, comme le Républicain Lorrain qui relate souvent les événements communaux dans ses pages locales. Ceux qui n'y sont pas abonnés peuvent aussi retrouver ces articles de presse sur le site internet **www.sillysurnied.fr**

Et encore plus réactif, l'application Panneau pocket, téléchargeable gratuitement, sur les mobiles multifonctions, permet à la municipalité de prévenir en direct en diffusant des informations qui concernent les habitants du village : événements, alertes, modification de calendriers...

PORTRAITS sillois

François Beck, a consacré un grand nombre d'heures à la fabrication de décorations de Noël dans le village. Son savoir-faire généreusement mis à la disposition de la commune a été unanimement apprécié.

CARNET ROSE

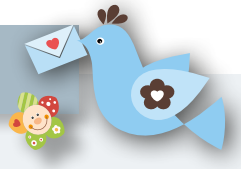

Yvan, Benjamin, Zoé, Ayaz, Angelina, Eliott et Antoine sont les 7 nouveaux prénoms venus enrichir l'état civil de Silly-sur-Nied en 2019.

CALENDRIER

- **Foyer bar** : 10 et 24 janvier, 7 et 21 février, 6 et 20 mars
- **Sortie Metz Handball** : samedi 25 janvier
- **Carnaval Silly-Silly** repas et bal costumé au foyer sillois : samedi 22 février
- **Elections municipales** : dimanches 15 et 22 mars inscription possible sur la liste électorale jusqu'au 7 février
- **Fête du tennis** : dimanche 29 mars (ou 26 avril en cas d'intempéries)
- **Repas de printemps** : dimanche 5 avril
- **Festival Silly sur scène** (Théâtre) : représentations du 11 avril au 10 mai
- **Chasse aux œufs de Pâques** : samedi 11 avril
- **Tout Silly sur la voie verte** : dimanche 3 mai
- **Fête des voisins** : vendredi 24 mai (chaque rue/secteur organise sa soirée de partage)
- **Feux de la Saint-Jean** : samedi 20 juin
- **BBQ au foyer** : dimanche 28 juin
- **Feu d'artifice** : samedi 13 juillet
- **Fête patronale** : 12-13 septembre

Retrouvez toute l'actualité de Silly-sur-Nied sur www.sillysurnied.fr, www.facebook.com/sillysurnied et panneaupocket *(téléchargeable gratuitement sur vos téléphones mobiles)*

HORAIRES DE LA MAIRIE

Marie-Christine Beck, secrétaire de mairie
vous accueille tous les jours de 9h à 12h,
le lundi et vendredi de 17h à 19h30.
- Téléphone : 03 87 64 02 14
- Mail : mairiesillysurnied@wanadoo.fr

Vous pouvez rencontrer vos élus le lundi et le vendredi de 18h à 19h30.

LE JOURNAL DE LA COMMUNE DE SILLY-SUR-NIED/LANDREMONT

Le SiLien

Villes et Villages Fleuris
LE LABEL NATIONAL DE LA QUALITÉ DE VIE

N°13 JANVIER 2020

Directeur de publication : Serge Wolljung. Rédaction : Serge Wolljung, Nadège Prévot, Gilles Poinsignon. Crédit photos : Joëlle Wolljung.
Conception éditoriale et graphique : Alternative. Tirage : 350 ex.